

# **Analiza (auditul) programului de studii universitare de licență *Limbi moderne aplicate (engleză; franceză; germană; spaniolă; rusă)***

## **Cuprins**

<b>1. Contextul programului de studii universitare .....</b>	<b>2</b>
<b>2. Date statistice privind procesul de admitere .....</b>	<b>3</b>
2.1. Evoluția numărului de studenți înmatriculați în anul I .....	3
2.2. Numărul de candidați la procesul de admitere .....	3
2.3. Medii la examenul de bacalaureat și medii de admitere.....	4
2.4. Domenii de studii liceale absolvite .....	5
2.5. Ultimele studii absolvite .....	6
2.6. Anul promovării examenului de bacalaureat.....	7
2.7. Naționalitate .....	7
<b>3. Date statistice privind parcursul studenților.....</b>	<b>8</b>
3.1. Promovabilitate .....	8
3.2. Evoluția procentului de studenți înmatriculați pe locuri cu taxă .....	9

## **Listă tabele**

<b>Tabel 1.</b> Numărul de candidați la procesul de admitere, raportat la numărul de locuri finanțate de la bugetul de stat disponibile, respectiv la numărul total de locuri.....	3
<b>Tabel 2.</b> Procentele de promovabilitate a studenților de la programul de studii universitare de licență Limbi moderne aplicate (1) .....	8
<b>Tabel 3.</b> Procentele de promovabilitate a studenților de la programul de studii universitare de licență Limbi moderne aplicate(2) .....	9

## 1. Contextul programului de studii universitare

<b>Facultate:</b>	Litere, Istorie, Filosofie și Teologie
<b>Ciclul de studii universitare:</b>	Licență
<b>Denumirea programului de studii universitare de licență:</b>	<b>Limbi moderne aplicate</b>
<b>Denumirea calificării<sup>1</sup> dobândită în urma absolvirii programului de studii:</b>	Limbi moderne aplicate
<b>Nivelul calificării (conform CNC/CEC):</b>	Nivel 6
<b>Titlul acordat:</b>	Licențiat în limbi moderne aplicate
<b>Durata studiilor (în ani):</b>	3
<b>Numărul de credite (ECTS):</b>	180
<b>Forma de învățământ:</b>	Învățământ cu frecvență
<b>Limba de predare:</b>	Română, engleză, franceză, germană, spaniolă, rusă
<b>Locația geografică de desfășurare a studiilor:</b>	Timișoara
<b>Ocupații care pot fi practicate pe piața muncii:</b>	Traducător/Traducătoare – cod ESCO 2643.6
<b>Alte ocupații pentru care programul de studii universitare formează competențe:</b>	Editor de carte – cod ESCO 2641.1
<b>Încadrarea programului de studii în domenii de știință</b>	
<b>Domeniul fundamental:</b>	Științe umaniste și arte
<b>Ramura de știință:</b>	Filologie
<b>Domeniul de studii universitare de licență:</b>	Limbi moderne aplicate
<b>Denumirea domeniului <u>larg</u> de studii (conform DL-ISCED F-2013):</b>	Științe umaniste și arte
<b>Denumirea domeniului <u>restrâns</u> de studii (conform DR-ISCED F-2013):</b>	Studiul limbilor
<b>Denumirea domeniului <u>detaliat</u> de studii (conform DDS-ISCED F-2013):</b>	Înșușirea limbilor
<b>Data expirării acreditării programului de studii:</b>	29.02.2029

<sup>1</sup> *Calificarea (qualification)* este rezultatul formal al unui proces de evaluare și validare, care este obținut atunci când un organism/o autoritate competent/ă stabilește că o persoană a dobândit rezultate ale învățării corespunzătoare unor standarde prestabilite. Calificările dobândite de absolvenții programelor de studii din învățământul superior sunt atestate prin diplome, prin certificate și prin alte acte de studii eliberate numai de către instituțiile de învățământ superior acreditate.

## 2. Date statistice privind procesul de admitere

### 2.1. Evoluția numărului de studenți înmatriculați în anul I

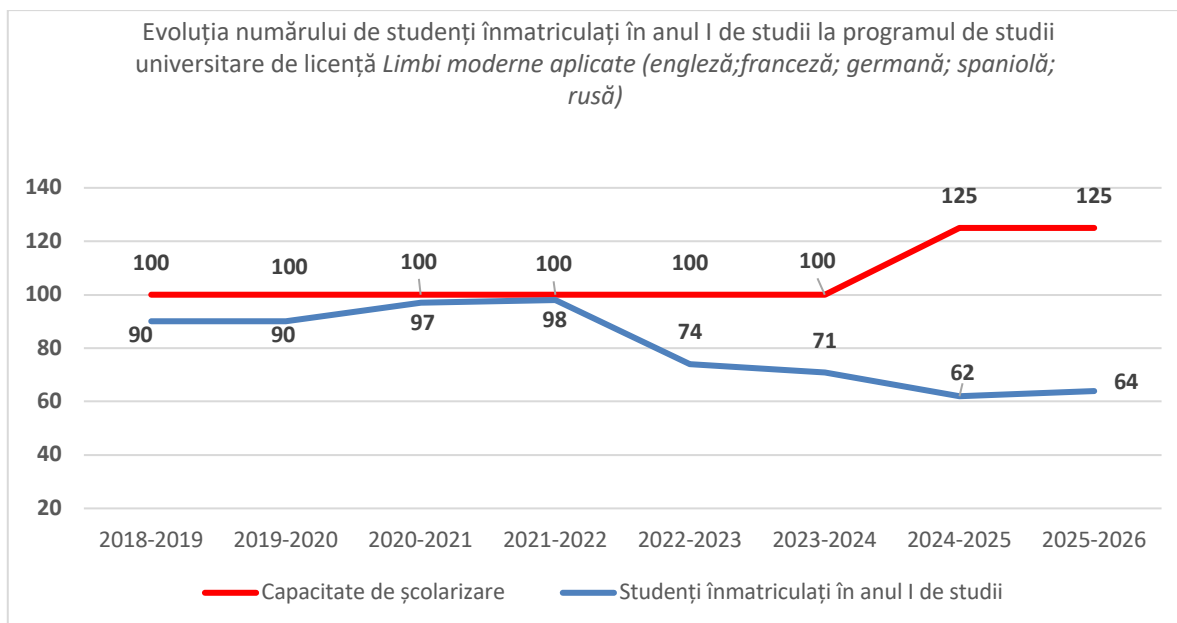

Evoluția numărului de studenți înmatriculați în anul I la programul de studii universitare de licență **Limbi moderne aplicate** este caracterizată de o relativă stabilitate în perioada **2018-2021**, situându-se între **90 și 98 de studenți**. Începând cu **anul universitar 2022-2023**, numărul studenților înmatriculați în anul I înregistrează o scădere semnificativă până la **74 de studenți**. Tendința descendentă se menține și **în anii universitari 2024-2025 și 2025-2026**, deși capacitatea de școlarizare a fost majorată la 125 de studenți.

### 2.2. Numărul de candidați la procesul de admitere

Anul universitar	Număr de candidați* / număr de locuri finanțate de la bugetul de stat	Număr de candidați* / număr total de locuri
2024-2025	1,57	0,94
2025-2026	1,08	0,65

*\*Candidați eligibili care au avut ca primă opțiune programul de studii universitare de licență Limbi moderne aplicate (engleză; franceză; germană; spaniolă; rusă) la sesiunea de admitere din luna iulie.*

*Tabel 1. Numărul de candidați la procesul de admitere, raportat la numărul de locuri finanțate de la bugetul de stat disponibile, respectiv la numărul total de locuri*

În anul universitar **2024-2025**, raportul candidați/locuri finanțate de la bugetul de stat este de **1,57**, ceea ce indică o concurență ridicată pentru locurile bugetate, cu un număr de candidați semnificativ mai mare decât cel al locurilor disponibile. În schimb, **raportul**

**candidați/număr total de locuri este de 0,94**, sugerând faptul că, per ansamblu, oferta totală de locuri a fost aproape acoperită.

În anul universitar **2025-2026**, se constată o diminuare a atractivității programului în procesul de admitere. Raportul candidați/locuri finanțate de la bugetul de stat scade la **1,08**, indicând o concurență mult mai redusă pentru aceste locuri, apropiată de pragul de ocupare completă. Totodată, raportul candidați/număr total de locuri scade la **0,65**, ceea ce reflectă o scădere semnificativă a locurilor disponibile la nivelul întregii oferte.

### 2.3. Medii la examenul de bacalaureat și medii de admitere

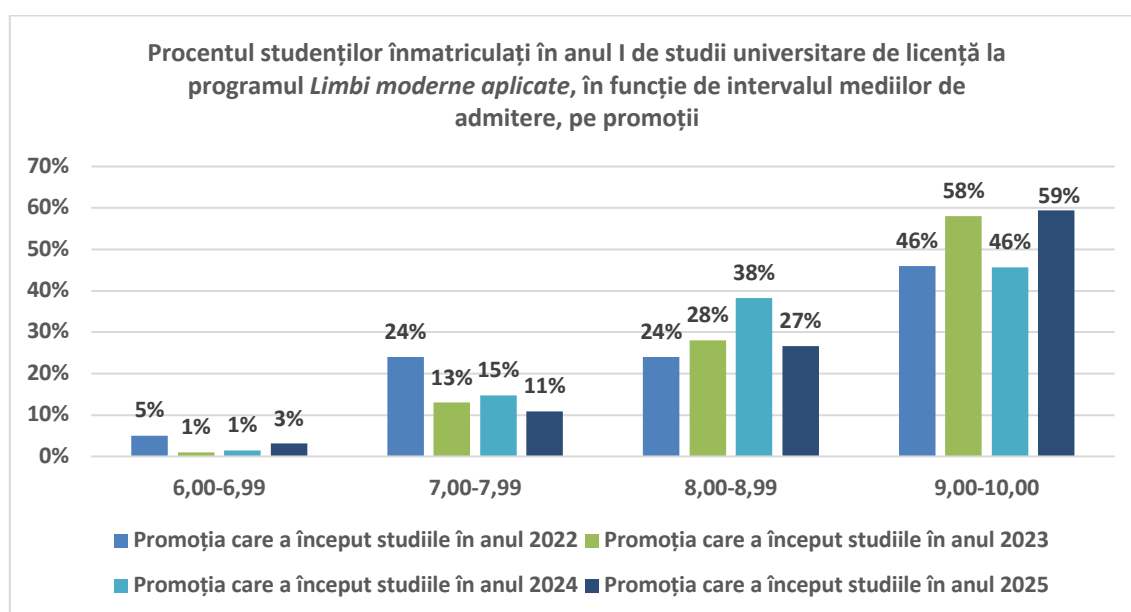
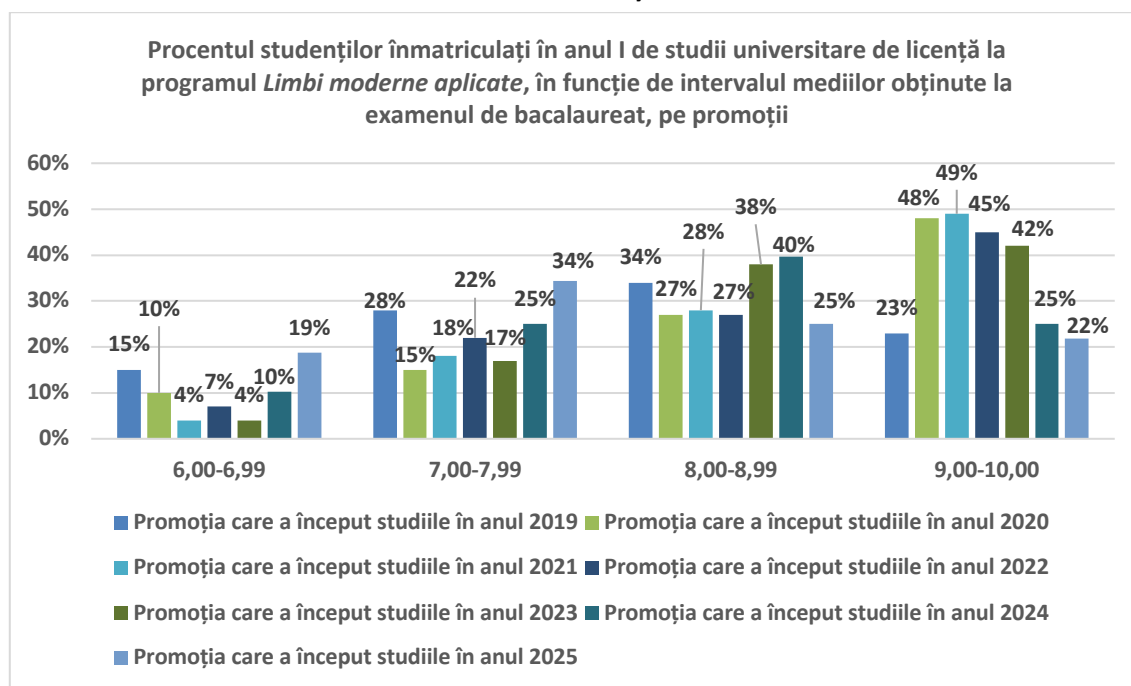

În ceea ce privește mediile de la examenul de bacalaureat, se observă că cei mai mulți studenți au medii cuprinse între **8,00-8,99 și 9,00-10,00**. Intervalul mediilor foarte mari este bine reprezentat în toate promoțiile și chiar în creștere în anii recenti, ceea ce arată că programul atrage absolvenți cu rezultate bune la examenul de bacalaureat. **Mediile sub 7,00** apar în proporții mici, ceea ce indică un nivel general bun de pregătire al studenților înmatriculați la acest program de studii.

Situația este similară și în cazul **mediilor de admitere**. Majoritatea studenților au medii de admitere ridicate, în special în **intervalul 9,00-10,00**, iar mediile mici sunt slab reprezentate. Acest lucru arată că procesul de admitere favorizează candidații cu rezultate școlare bune și foarte bune.

## 2.4. Domenii de studii liceale absolvite

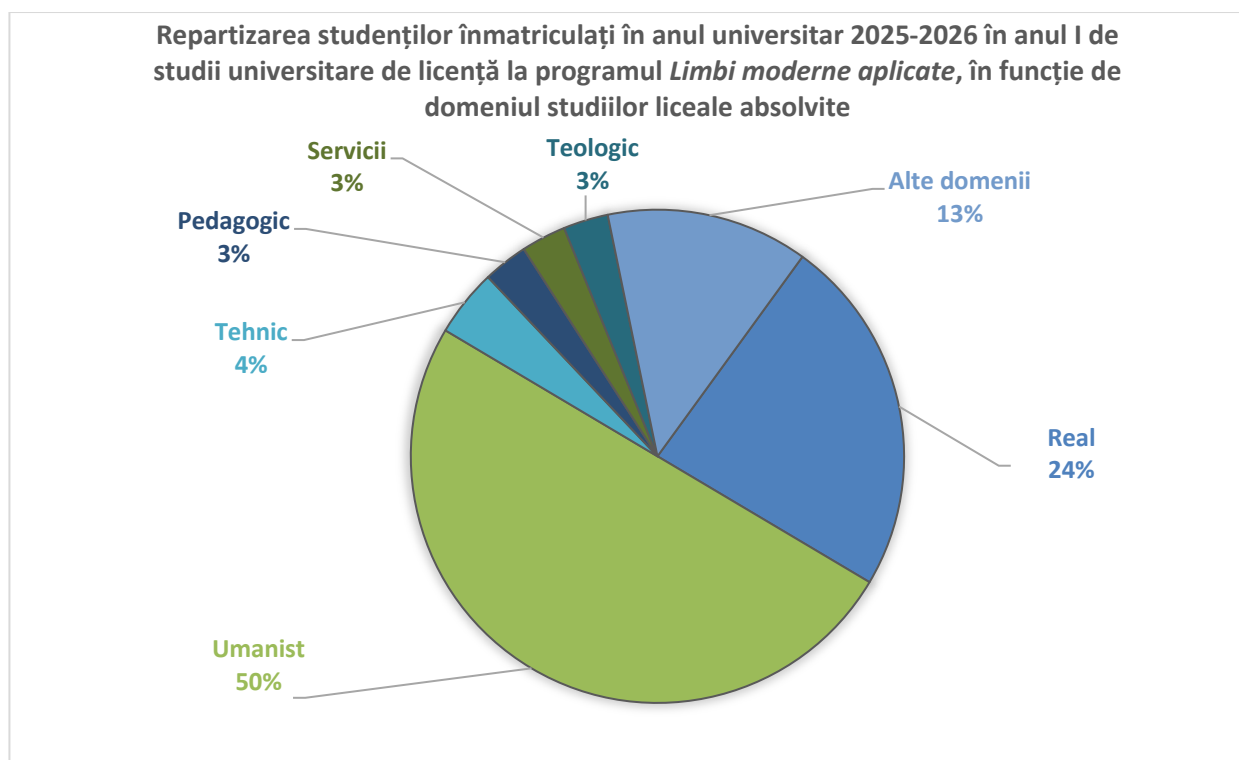

Distribuția domeniilor de studii liceale absolvite arată că programul de studii universitare de licență **Limbi moderne aplicate** atrage în cea mai mare măsură absolvenți din **domeniul umanist**, care reprezintă jumătate din totalul studenților înmatriculați la acest program de studii în **anul universitar 2025-2026**. Acest procent este completat de **domeniul real**, care reprezintă **24%**, urmat de **domeniul tehnic cu un procent egal cu 4%** și de **domeniile pedagogic, servicii și teologie**, fiecare dintre acestea reprezentând câte 3%. De asemenea, **13% din studenții înmatriculați** provin din alte domenii.

## 2.5. Ultimele studii absolvite

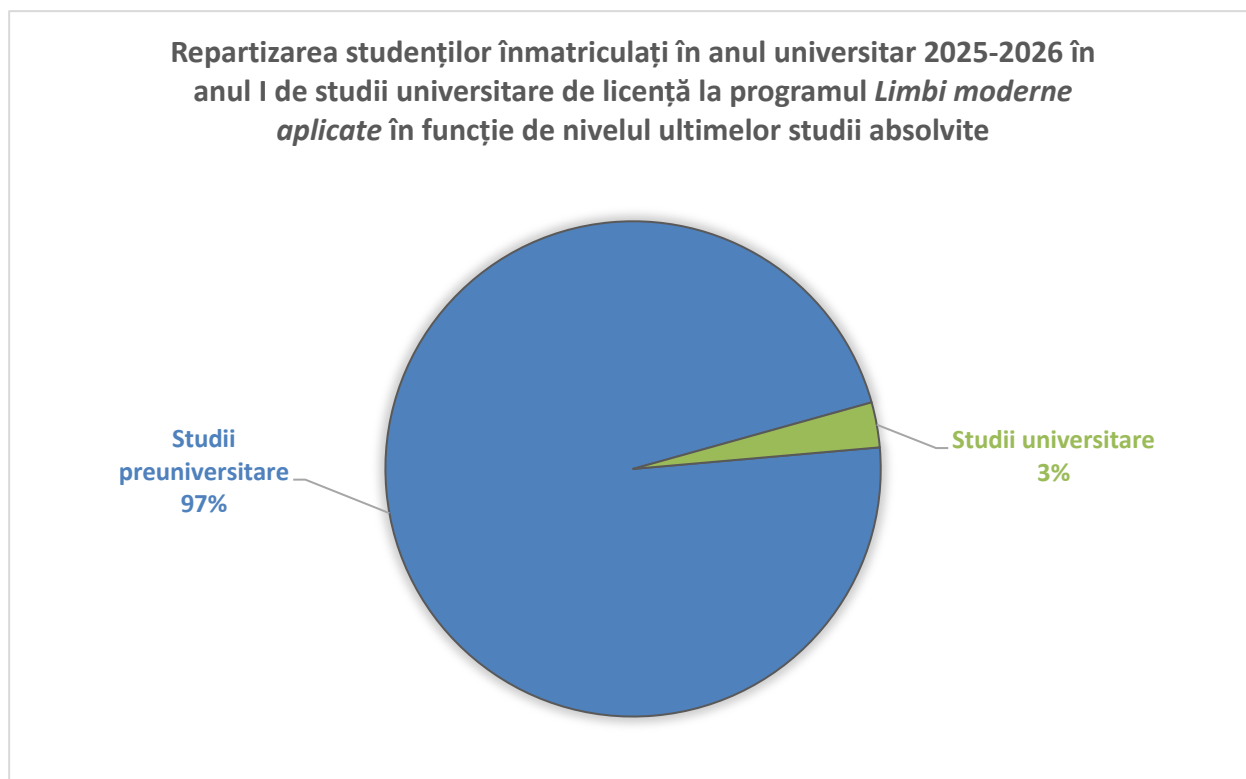

Graficul de mai sus arată că programul de studii universitare de licență **Limbi moderne aplicate** atrage în principal absolvenți de învățământ preuniversitar, care reprezintă **97%** dintre studenții înmatriculați. Doar **3% dintre studenți** provin de la forme de învățământ superior deja finalizate.

Această structură indică faptul că majoritatea studenților sunt la primul parcurs universitar, în timp ce proporția celor care revin la studii universitare de licență după absolvirea unor programe de studii universitare anterioare este foarte redusă. Comparativ cu media de la nivelul facultății, procentele sunt similare, respectiv **96%** din studenții înmatriculați sunt absolvenți ai studiilor preuniversitare și **4%** sunt absolvenți ai unui program de studii universitare.

## 2.6. Anul promovării examenului de bacalaureat

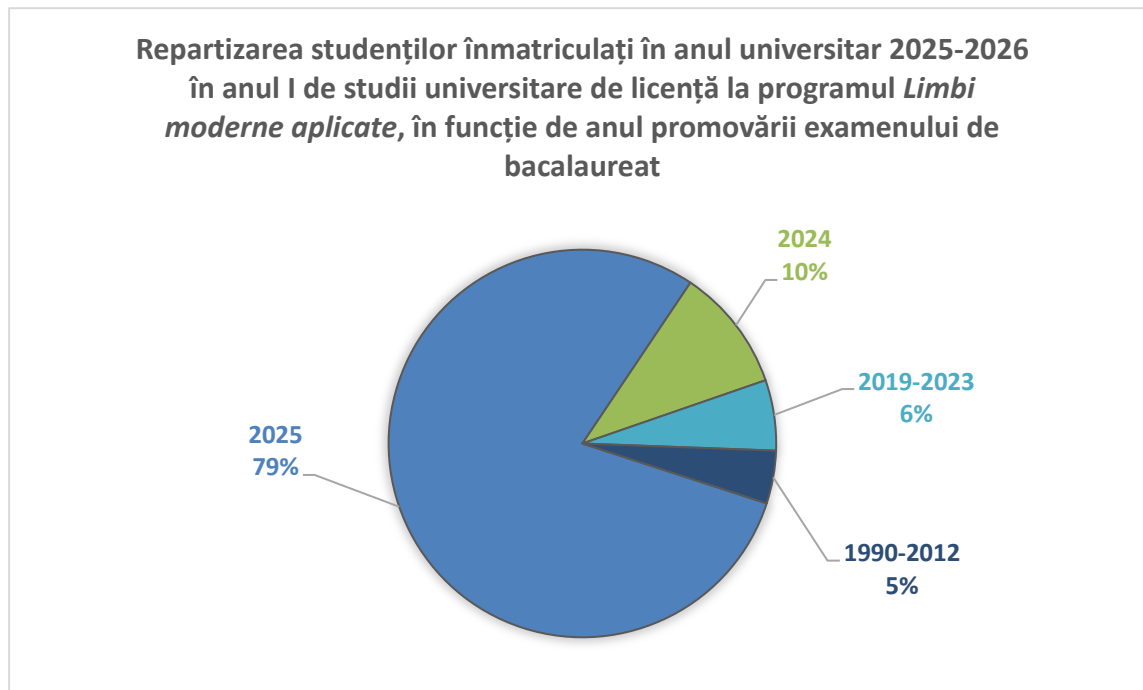

Pentru programul de studii universitare de licență **Limbi moderne aplicate**, majoritatea studenților înmatriculați **au promovat examenul de bacalaureat în promoția curentă (79%)**. Există și studenți care provin din promoțiile anterioare: **10%** au promovat examenul de bacalaureat în **2024**, **6%** au promovat examenul de bacalaureat în **perioada 2019-2023**, iar **5%** au promovat examenul de bacalaureat în **perioada 1990-2012**.

## 2.7. Naționalitate

- Numărul de studenți care au o altă naționalitate decât *română* sau *moldovenească* înmatriculați la programul de studii în anul I al anului universitar 2025-2026: **2**.
- Procentul studenților care au o altă naționalitate decât *română* sau *moldovenească* din totalul studenților înmatriculați la programul de studii în anul I al anului universitar 2025-2026: **3%**

### 3. Date statistice privind parcursul studenților

#### 3.1. Promovabilitate

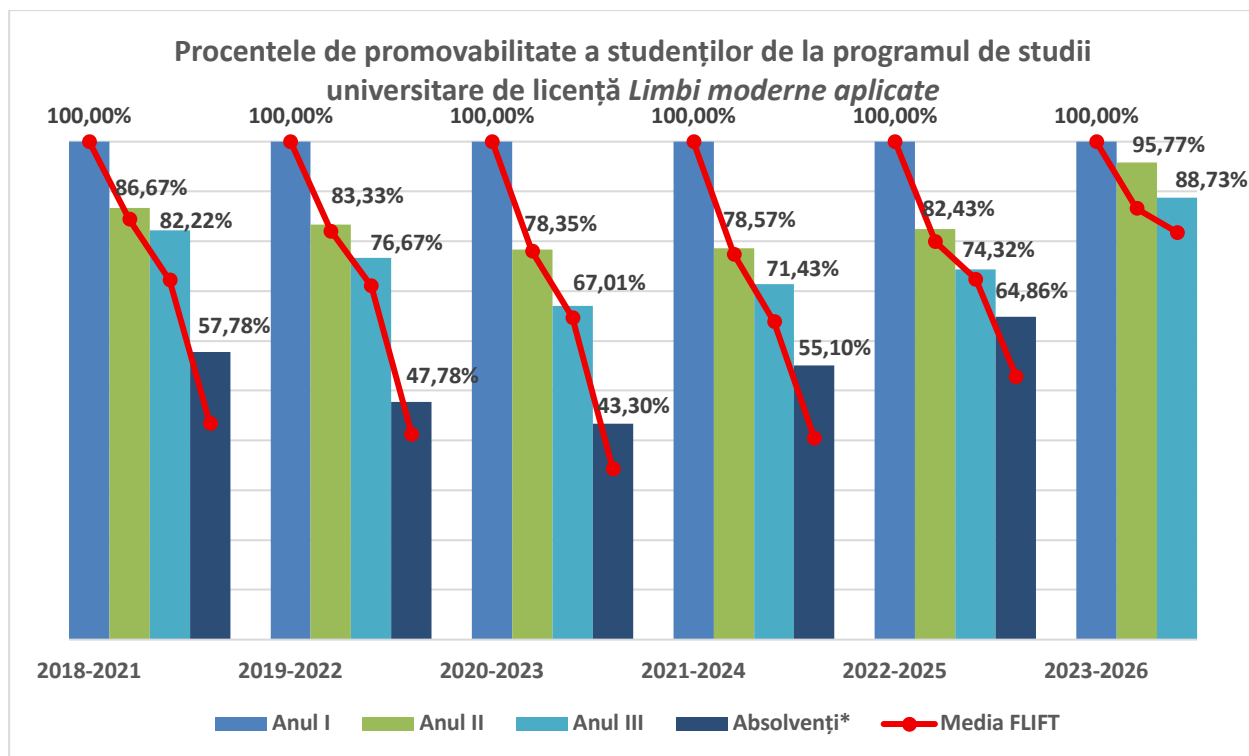

\*Absolvenți cu examen de finalizare promovat în promoția curentă.

Promoția	Anul I	Anul II			Anul III		
		Numeric	Procentual*	Procentual la nivelul FLIFT*	Numeric	Procentual*	Procentual la nivelul FLIFT*
2018 - 2021	90	78	86,67%	84,42%	74	82,22%	72,21%
2019 - 2022	90	75	83,33%	82,05%	69	76,67%	71,03%
2020 - 2023	97	76	78,35%	77,98%	65	67,01%	64,68%
2021 - 2024	98	77	78,57%	77,41%	70	71,43%	63,86%
2022 - 2025	74	61	82,43%	79,89%	55	74,32%	72,41%
2023 - 2026	71	68	95,77%	86,60%	63	88,73%	81,77%

\*Raportat la anul I de studii.

Tabel 2. Procentele de promovabilitate a studenților de la programul de studii universitare de licență *Limbi moderne aplicate* (1)

Promoția	Absolvenți cu examen de finalizare promovat în promoția curentă		
	Numeric	Procentual*	Procentual la nivelul FLIFT*
2018 - 2021	52	57,78%	43,38%
2019 - 2022	43	47,78%	41,28%
2020 - 2023	42	43,30%	34,33%
2021 - 2024	54	55,10%	40,45%
2022 - 2025	48	64,86%	52,87%

\*Raportat la anul I de studii.

*Tabel 3. Procentele de promovabilitate a studenților de la programul de studii universitare de licență Limbi moderne aplicate (2)*

În ceea ce privește **programul de studii universitare de licență Limbi moderne aplicate**, procentele privind numărul absolvenților cu examen de finalizare promovat și cele referitoare la numărul de studenți care promovează în anii superiori, raportate la numărul studenților din anul I, arată că pentru toate promoțiile analizate valorile de la nivelul programului de studii le depășește pe cele de la nivelul facultății.

De asemenea, observăm că procentul de promovabilitate în anul II de studii pentru toate promoțiile analizate este de peste **70%**, cel mai mare procent fiind înregistrat pentru **promoția 2023-2026 (95,77%)**.

Referitor la procentul de promovabilitate la examenul de finalizare a studiilor, observăm că acesta variază de la o promoție la alta, **cel mai mic procent** fiind înregistrat pentru **promoția 2020-2023**.

### 3.2. Evoluția procentului de studenți înmatriculați pe locuri cu taxă

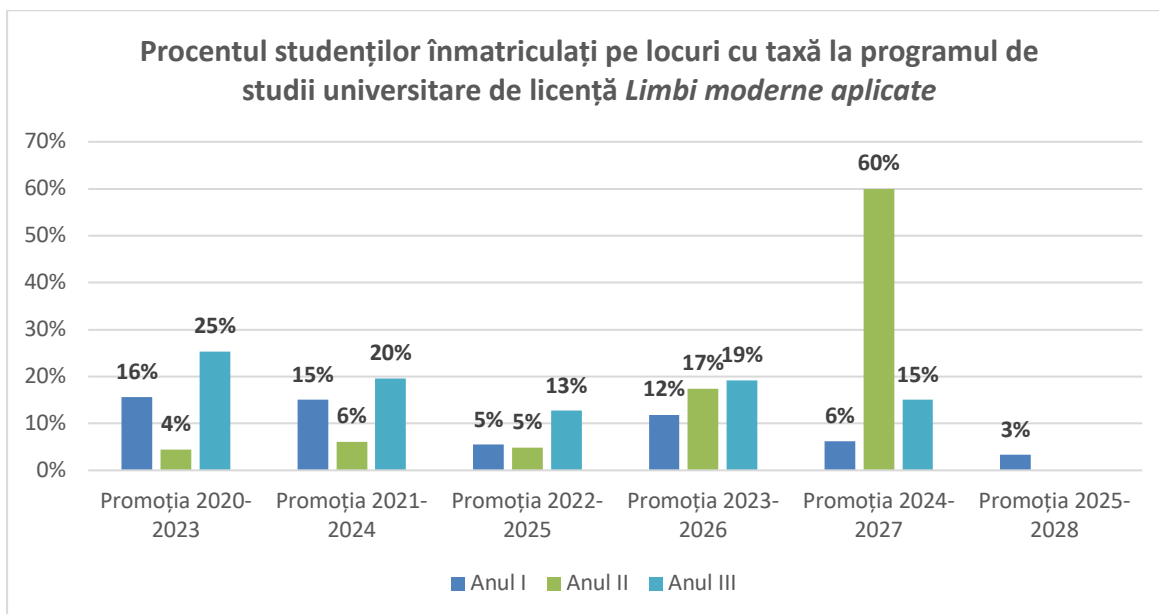

**\*Sunt cuprinși toți studenții înmatriculați, inclusiv reînmatriculați, admiși în an superior etc.**