

Analiza (auditul) programului de studii universitare de licență *Management (în limba franceză)*

Cuprins

1. Contextul programului de studii universitare.....	2
2. Date statistice privind procesul de admitere.....	3
2.1. Evoluția numărului de studenți înmatriculați în anul I	3
2.2. Numărul de candidați la procesul de admitere	3
2.3. Medii la examenul de bacalaureat și medii de admitere	4
3. Date statistice privind parcursul studenților	5
3.1. Promovabilitate	5
3.2. Evoluția procentului de studenți înmatriculați pe locuri cu taxă	6

Listă tabele

Tabel 1. Numărul de candidați la procesul de admitere, raportat la numărul de locuri finanțate de la bugetul de stat disponibile, respectiv la numărul total de locuri	3
Tabel 2. Procentele de promovabilitate a studenților de la programul de studii universitare de licență Management (în limba franceză) (1)	5
Tabel 3. Procentele de promovabilitate a studenților de la programul de studii universitare de licență Management (în limba franceză) (2)	6

1. Contextul programului de studii universitare

Facultate:	Facultatea de Economie și de Administrare a Afacerilor
Ciclul de studii universitare:	Licență
Denumirea programului de studii universitare de licență:	Management (în limba franceză)
Denumirea calificării dobândită în urma absolvirii programului de studii:	Management
Nivelul calificării (conform CNC/CEC):	Nivel 6
Titlul acordat:	Licențiat în științe economice
Durata studiilor (în ani):	3
Numărul de credite (ECTS):	180 credite
Forma de învățământ:	Învățământ cu frecvență
Limba de predare:	Franceză
Locația geografică de desfășurare a studiilor:	Timișoara
Ocupații care pot fi practicate pe piața muncii:	Consultant de afaceri - cod ESCO 2421.2; Specialist strategie de afaceri - cod ESCO 2421.3; Responsabil cu procesele - cod ESCO 2421.7; Administrator societate comercială - cod COR 242111.
Alte ocupații pentru care programul de studii universitare formează competențe:	-
Încadrarea programului de studii în domeniul de știință	
Domeniul fundamental:	Științe sociale
Ramura de știință:	Științe economice
Domeniul de studii universitare de licență:	Management
Denumirea domeniului <u>larg</u> de studii (conform DL-ISCED F-2013):	Afaceri, administrație și drept
Denumirea domeniului <u>restrâns</u> de studii (conform DR-ISCED F-2013):	Afaceri și administrație
Denumirea domeniului <u>detaaliat</u> de studii (conform DDS-ISCED F-2013):	Management și administrație
Data expirării acreditării programului de studii:	29.06.2028

2. Date statistice privind procesul de admitere

2.1. Evoluția numărului de studenți înmatriculați în anul I

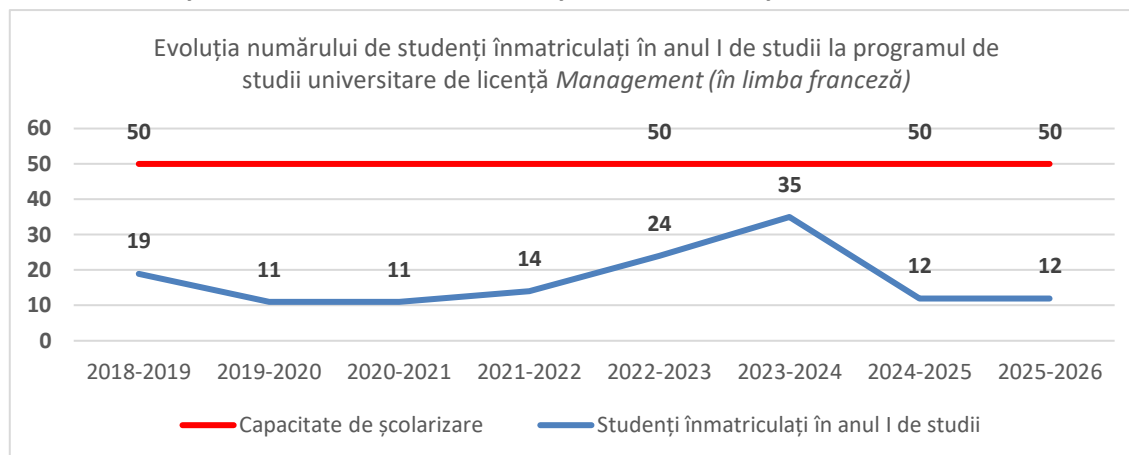

Programul de studii universitare de licență **Management (în limba franceză)** prezintă un efectiv foarte redus și fluctuant. Numărul studenților înmatriculați în anul I variază între 11 și 35 de studenți, cu o creștere notabilă în ultimii ani de la 11-14 studenți în primele promoții la 24-35 în promoțiile mai recente. În ultimii 2 ani acesta a avut un număr constant de studenți înmatriculați în anul I.

2.2. Numărul de candidați la procesul de admitere

Anul universitar	Număr de candidați* / număr de locuri finanțate de la bugetul de stat	Număr de candidați* / număr total de locuri
2024-2025	0,18	0,04
2025-2026	0,18	0,04

***Candidați eligibili care au avut ca primă opțiune programul de studii universitare de licență Management (în limba franceză) la sesiunea de admitere din luna iulie.**

Tabel 1. Numărul de candidați la procesul de admitere, raportat la numărul de locuri finanțate de la bugetul de stat disponibile, respectiv la numărul total de locuri

Aceste valori extrem de scăzute (sub 0,20) indică o lipsă critică de competiție la procesul de admitere și sugerează că programul se confruntă cu dificultăți serioase în atragerea candidaților.

2.3. Medii la examenul de bacalaureat și medii de admitere

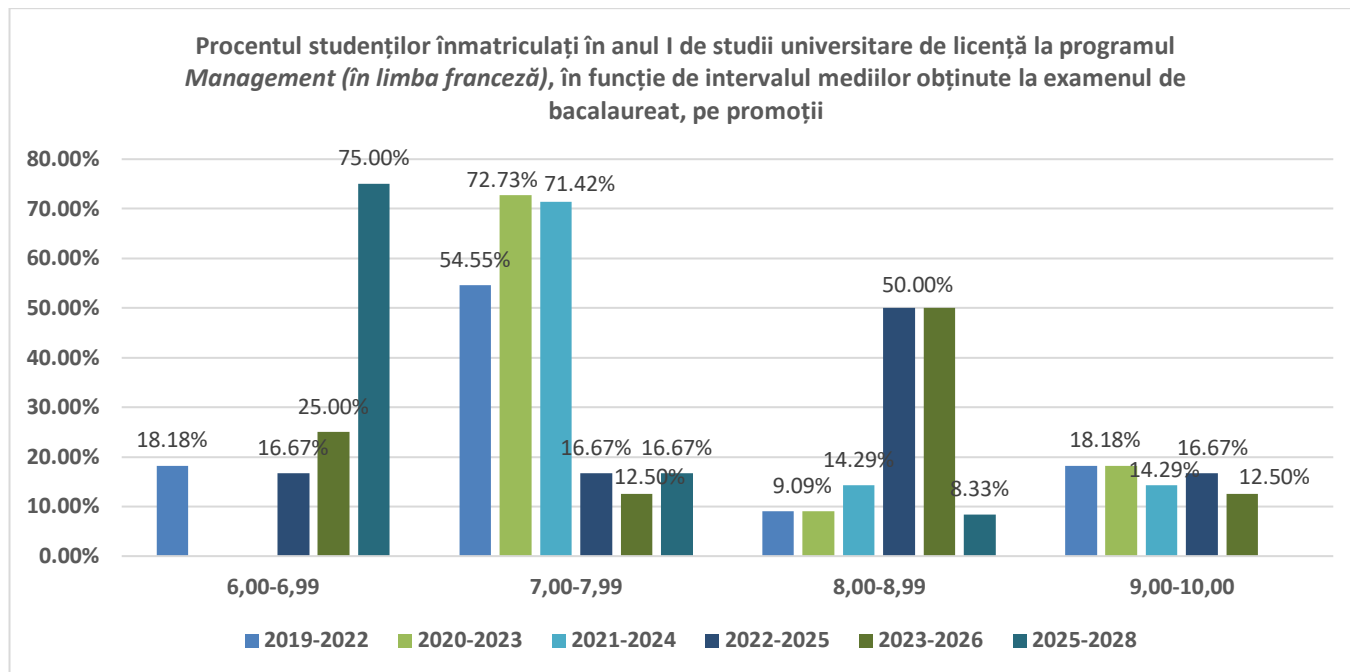

*În promoția 2024-2027 sunt înmatriculați doar studenți străini

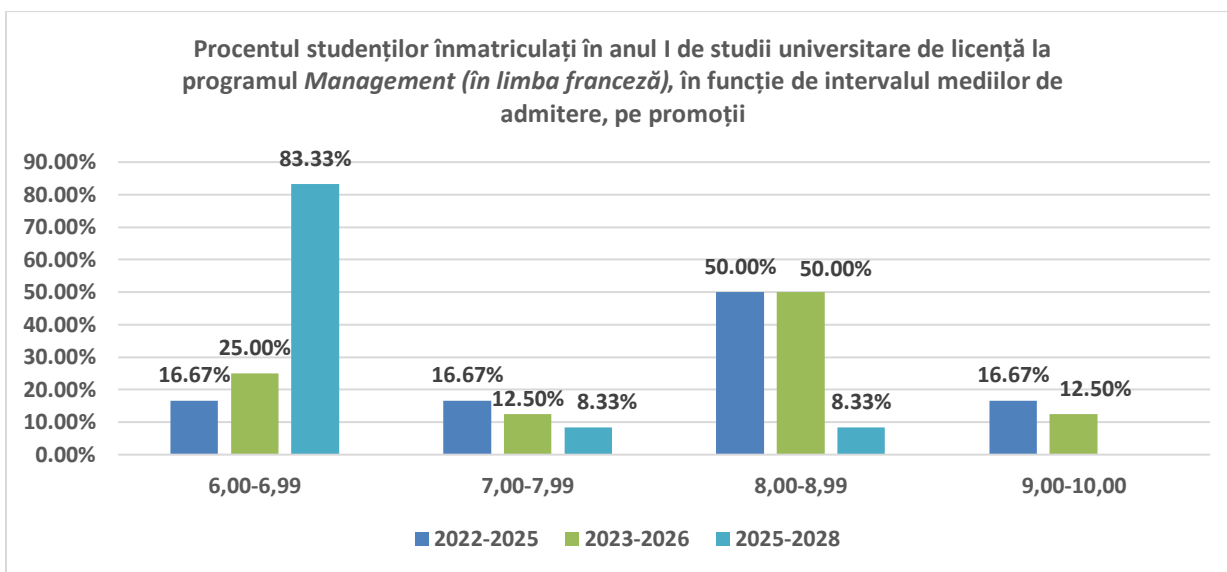

*În promoția 2024-2027 sunt înmatriculați doar studenți străini

Distribuția studenților în funcție de mediile obținute la **examenul de bacalaureat**, dar și la **cel de admitere** sugerează că programul de studii atrage în principal candidați cu performanțe academice modeste până la medii, excepție făcând promoțiile 2022-2025 și 2023-2026, care au avut procente de 50% din totalul de studenți care au obținut medii cuprinse în intervalul **8,00-8,99**.

Având în vedere că majoritatea studenților înmatriculați în anul I de studii în anul universitar 2025-2026 sunt NON-UE, nu am putut elabora statistici privind domeniile absolvite, anul absolvirii examenului de bacalaureat și proveniența acestora.

3. Date statistice privind parcursul studenților

3.1. Promovabilitate

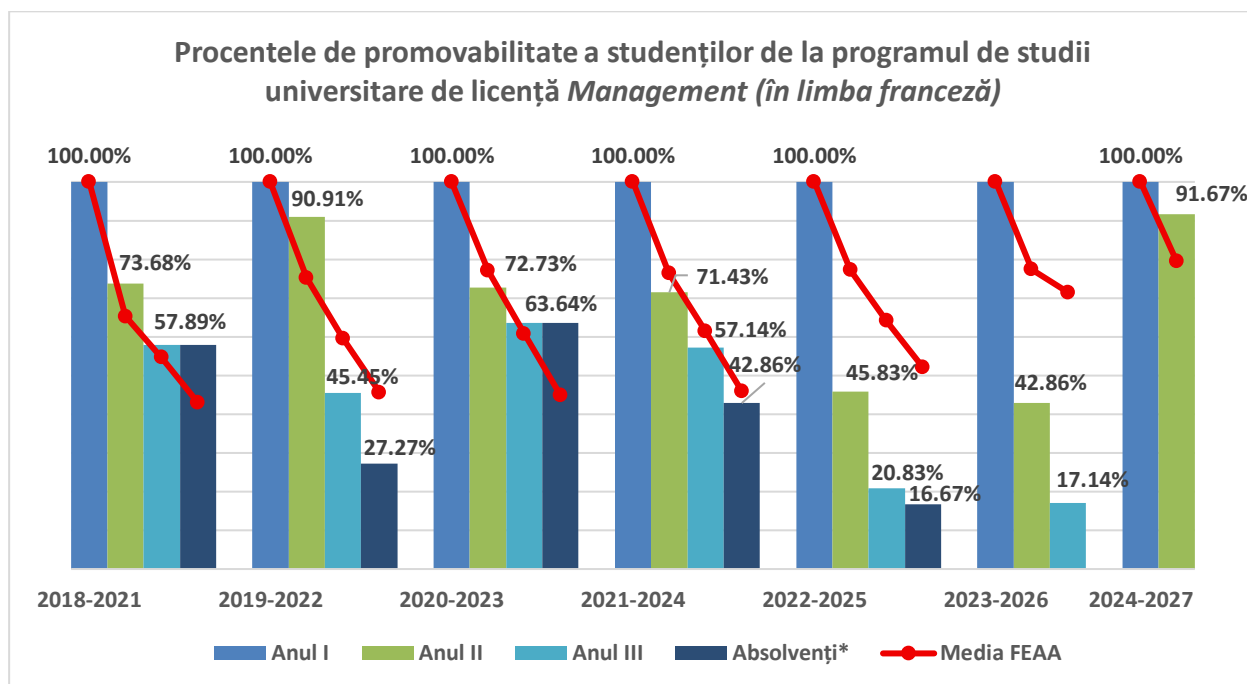

*Absolvenți cu examen de finalizare promovat în promoția curentă.

Promotivă	Anul I	Anul II			Anul III		
		Numeric	Procentual*	Procentual la nivelul FEAA*	Numeric	Procentual*	Procentual la nivelul FEAA*
2018 - 2021	19	14	73,68%	65,27%	11	57,89%	54,69%
2019 - 2022	11	10	90,91%	75,19%	5	45,45%	59,60%
2020 - 2023	11	8	72,73%	77,07%	7	63,64%	60,78%
2021 - 2024	14	10	71,43%	76,38%	8	57,14%	61,39%
2022 - 2025	24	13	45,83%	77,26%	5	20,83%	64,12%
2023 - 2026	35	15	42,86%	77,37%	6	17,14%	71,43%
2024 - 2027	12	11	91,67%	79,49%	-	-	-

*Raportat la anul I de studii.

Tabel 2. Procentele de promovabilitate a studenților de la programul de studii universitare de licență Management (în limba franceză) (1)

Promotivă	Absolvenți cu examen de finalizare promovat în promoția curentă		
	Numeric	Procentual*	Procentual la nivelul FEAA*
2018 - 2021	11	57,89%	42,92%

Promoția	Absolvenți cu examen de finalizare promovat în promoția curentă		
	Numeric	Procentual*	Procentual la nivelul FEAA*
2019 - 2022	3	27,27%	45,65%
2020 - 2023	7	63,64%	44,93%
2021 - 2024	6	42,86%	45,98%
2022 - 2025	4	16,67%	52,10%

***Raportat la anul I de studii.**

Tabel 3. Procentele de promovabilitate a studenților de la programul de studii universitare de licență Management (în limba franceză) (2)

Variațiile extreme pot fi explicate prin efectivul foarte mic al fiecărei promoții (11-35 studenți), unde pierderea sau promovarea a câțiva studenți produce schimbări procentuale majore. Pentru promovarea din anul I în anul II promoția 2024-2027 prezintă o îmbunătățire (91,67% promovabilitate), peste media FEAA (79,49%), față de promoțiile anterioare.

Promovabilitatea din anul II în anul III prezintă rezultate foarte slabe, promoția cu cel mai slab rezultat fiind 2023-2026, cu doar 17,14% promovabilitate, comparativ cu 71,43% media FEAA. Procentele de absolvenți care promovează examenul de licență (raportate la anul I) sunt foarte scăzute, promoția 2022-2025 înregistrând cel mai slab rezultat, doar 16,67% finalizare, comparativ cu 52,10% media FEAA.

3.2. Evoluția procentului de studenți înmatriculați pe locuri cu taxă

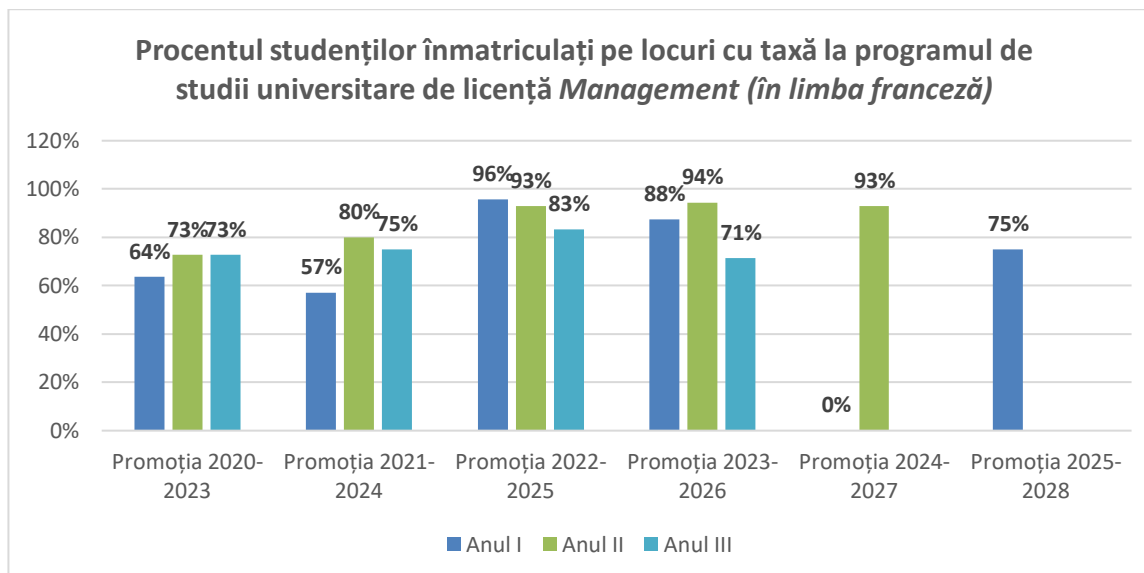

***Sunt cuprinși toți studenții înmatriculați, inclusiv reînmatriculați, admiși în an superior etc.**

Pentru toate promoțiile analizate se prezintă un număr mare de studenți înmatriculați pe locuri cu taxă. De la un an la altul există atât creșteri, cât și scăderi ale numărului de studenți înmatriculați pe locuri cu taxă. Unele dintre creșteri se pot datora studenților reînmatriculați sau admiși în an superior.